



# LIBERO CONSORZIO COMUNALE (L.R.15/2015)

già Provincia Regionale di Enna

C.F. : 80000810863 - ☎ 0935 521111

SETTORE III - Territorio, Pianificazione, Ambiente, Lavori Pubblici

DIRIGENTE: *Ing. Paolo Puleo*

AREA SERVIZI TECNICI

**LAVORI DI MANUTENZIONE STRAORDINARIA DELLA S.P.7/B "BIVIO SP.33 - ASSORO - BIVIO SP.57 (DITTAINO)" ALLA PROGRESSIVA KM.CA 3+850 CIRCA, APPARTENENTE ALLA ZONA 5 DEL TERRITORIO PROVINCIALE**

**PROGETTO ESECUTIVO**

ELABORATO:

**STRALCIO AEROFOTOGRAMMETRIA**

Rilievi cartografici e topografici  
**Geom. Angelo Cremona**  
**Geom. Mario Perticaro**

Consulenza geologica  
**Dr. Geol. Angelo Caliri**

TAVOLA:

**C.1.**

SCALA:

**1 : 10.000**

DATA:

I pareri sul presente progetto sono stati acquisiti nella conferenza dei servizi del \_\_\_\_\_ come da relativo verbale.

Il progettista  
**Ing. Vincenzo Tumminelli**

Il presente progetto è stato verificato ai sensi dell'art.26 del Decreto legislativo 18 aprile 2016 N°50 in data \_\_\_\_\_ come da relativo verbale.

Il presente progetto è stato approvato in linea tecnica ai sensi dell'art.5 della L.R.12/2011, con Parere Tecnico N° \_\_\_\_\_ reg. III sett. del \_\_\_\_\_.

Il R.U.P.

**Ing. Vincenzo Tumminelli**



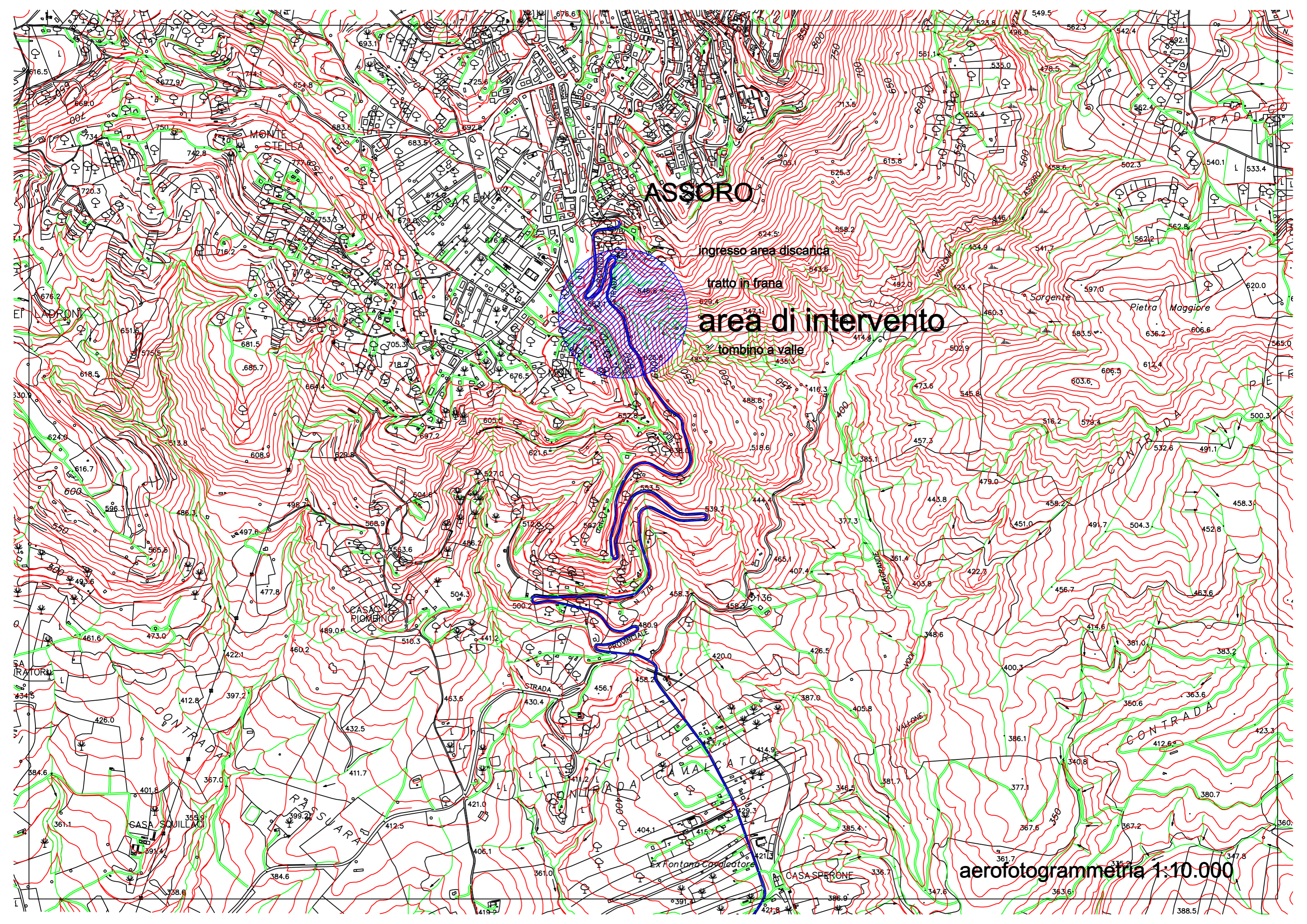

**ASSORO**

ingresso area discarica

tratto in frana

**area di intervento**

tombino a valle

MONTA STELLA

CASA PIOMBINO

CASA SQUILLACI

RASSUARANO

CASA SQUILLACI

CASA SPERONE

aerofotogrammetria 1:10.000