

REGIONE SICILIANA
PROVINCIA REGIONALE DI ENNA

Il presente progetto è stato elaborato in conformità con le norme tecniche di attuazione del Piano di Infrastruttura e Mobilità (PIM) approvato con deliberazione della Giunta Provinciale di Enna n. 12/2011.

OGGETTO: LAVORI DI SISTEMAZIONE ED AMMODERNAMENTO DELLA S.P. N.109 EX S.R. N.9 "PIETRAPERZIA BALATA-MADREFORTE-PIANO SINOPOLI" E S.P. N.96 "PIETRAPERZIA-PONTE BESARO".
- PROGETTO ESECUTIVO -

PROGETTISTA:
Ing. Domenico Fiorentini

I lavori di presente progetto esecutivo sono stati approvati dalla Conferenza di Servizi della Provincia Regionale di Enna, in data 16/03/2012, con parere tecnico n. 117 del 16/03/2012. (Ing. Vincenzo Tummarello)

6. DOCUMENTAZIONE FOTOGRAFICA
6.1 CARTOGRAFIA CON PUNTI DI RIPRESA T.03

Scala: 1:4.000
Fam.: A4
Rev.: 03

Colore: Is17
File: 086-PPZ-IS17-CPR

Data: Addl. 16/03/2012

Visti:

Elaborazione grafica, Lay-Out e Stampa a cura di: I&G Project s.r.l.
I&G Project s.r.l. - Via Trento, 8 - C.a.p. 92020 San Biagio Milanese (AG) - tel./fax. 0922 910994 - E-mail: info@igproject.com



AREA D'INTERVENTO

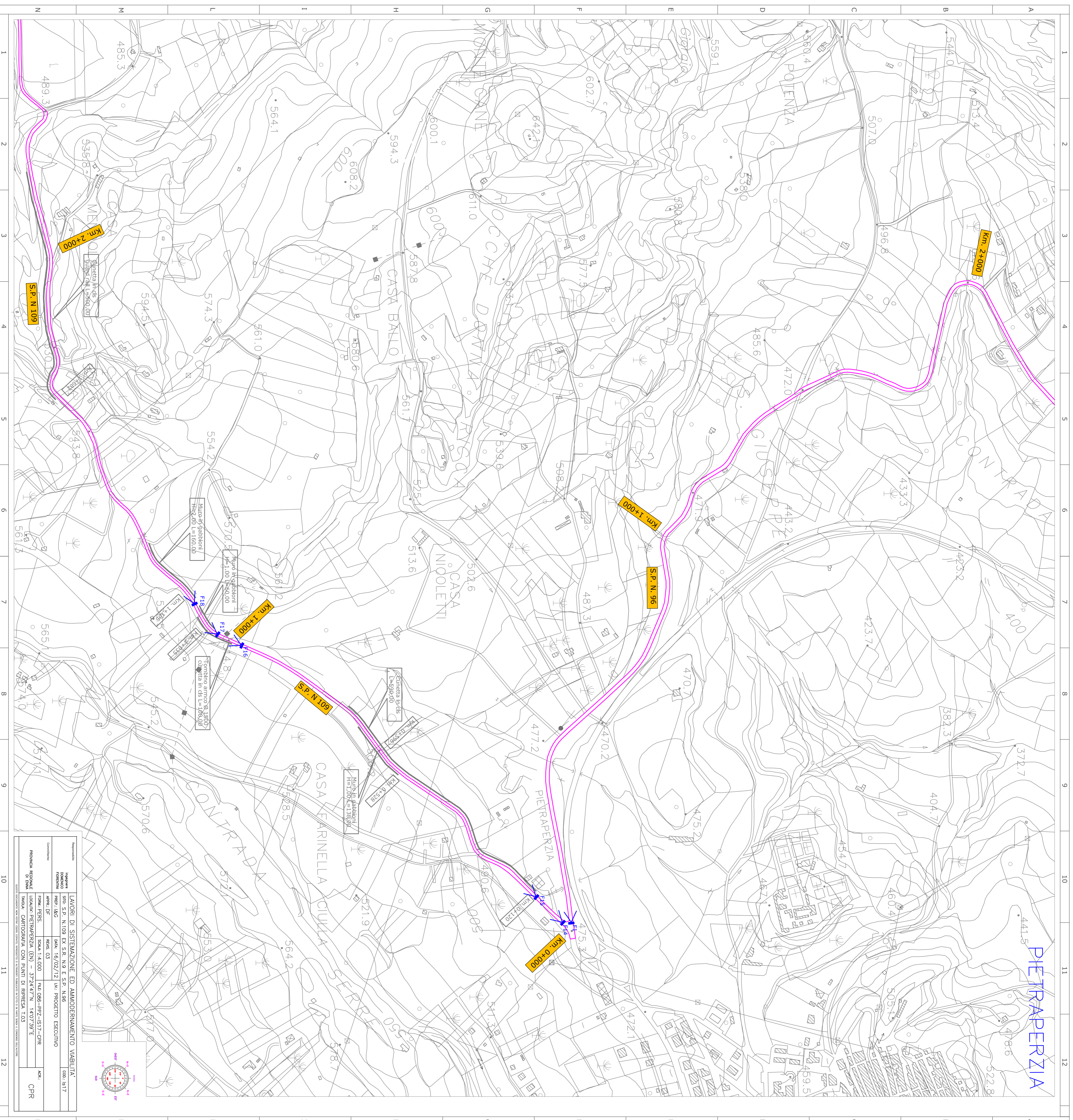
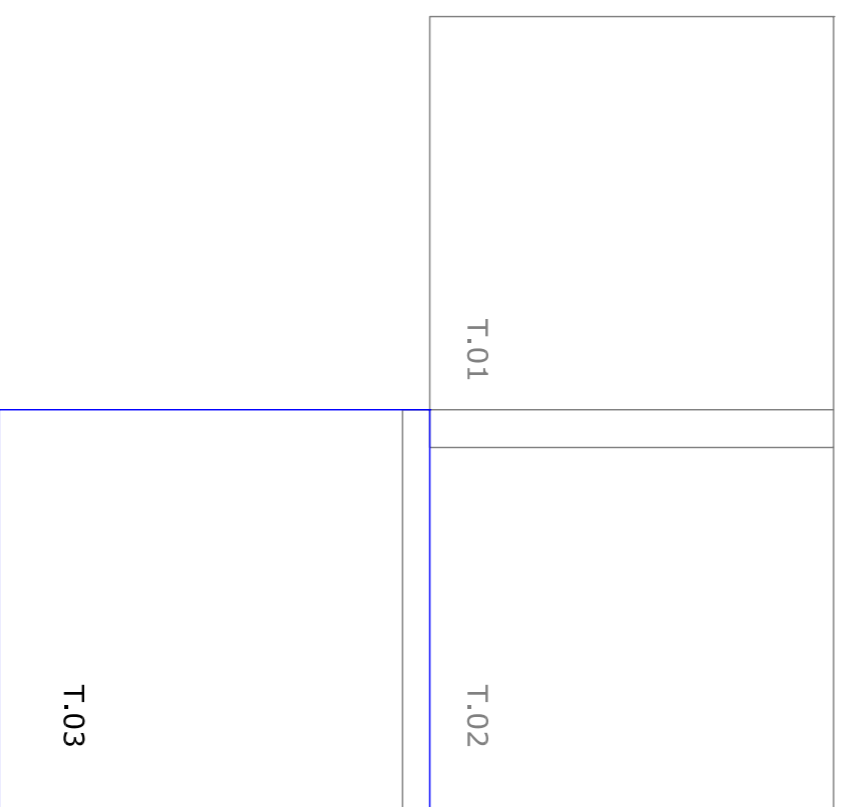

Materie	
Provincia Regionale di Enna	LAVORI DI SISTEMAZIONE ED AMMODERNAMENTO VIABILITA'
Ufficio Provinciale di Enna	S.P. N.109 EX S.R. N.9 E S.P. N.96
Progetto	PROGETTO ESECUTIVO
File: I&G	Data: 16/03/12
Rev: 03	Ing. PROGETTO ESECUTIVO
Scale: 1:4.000	File: 086-PPZ-IS17-CPR
Località: PIETRAPERZIA (EN) - 37°24'42"N - 14°07'39"E	ADM: CPR
Titolo: CARTOGRAFIA CON PUNTI DI RIPRESA T.03	

