

REGIONE SICILIANA
 PROVINCIA REGIONALE DI ENNA

Il presente progetto è stato elaborato in conformità con le norme tecniche di progettazione e di esecuzione delle opere di sistemazione ed ammodernamento delle opere di infrastruttura viaria, approvate con il D.M. 12/10/11.

OGGETTO: LAVORI DI SISTEMAZIONE ED AMMODERNAMENTO DELLA S.P. N.109 EX S.R. N.9 "PIETRAPERZIA BALATA-MADREFORTE-PIANO SINOPOLI" E S.P. N.96 "PIETRAPERZIA-PONTE BESARO".
- PROGETTO ESECUTIVO -

PROGETTISTA:
 Ing. Domenico Fiorentini

8. SITUAZIONE DI PREVISIONE
8.1.1.b PLANIMETRIA INTERVENTI - T.02

Scala:	Fam.:	Rev.:
1:4.000	A4	03

File:	Data:
086-PPZ-IS17-PI	Addl. 16/02/2012

Il presente progetto esecutivo è stato elaborato in conformità con le norme tecniche di progettazione e di esecuzione delle opere di sistemazione ed ammodernamento delle opere di infrastruttura viaria, approvate con il D.M. 12/10/11.

Elaborazione grafica, Lay-Out e Stampa a cura di: I&G Project s.r.l.

I&G Project s.r.l. - Via Trento, 8 - C.a.p. 92020 San Diego (Enna) - tel./fax. 0922 910794 - E-mail: info@igproject.com

AREA D'INTERVENTO

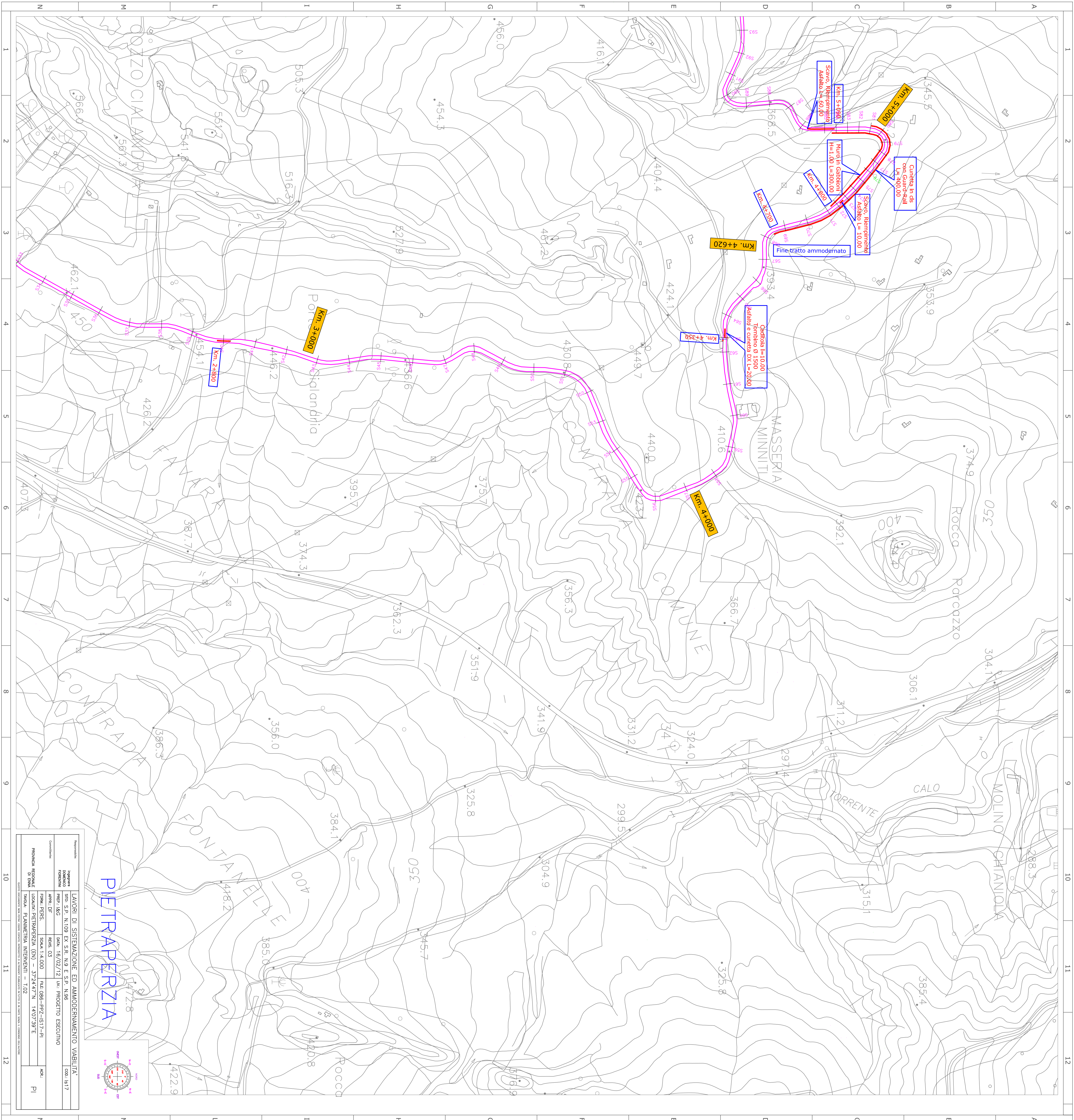
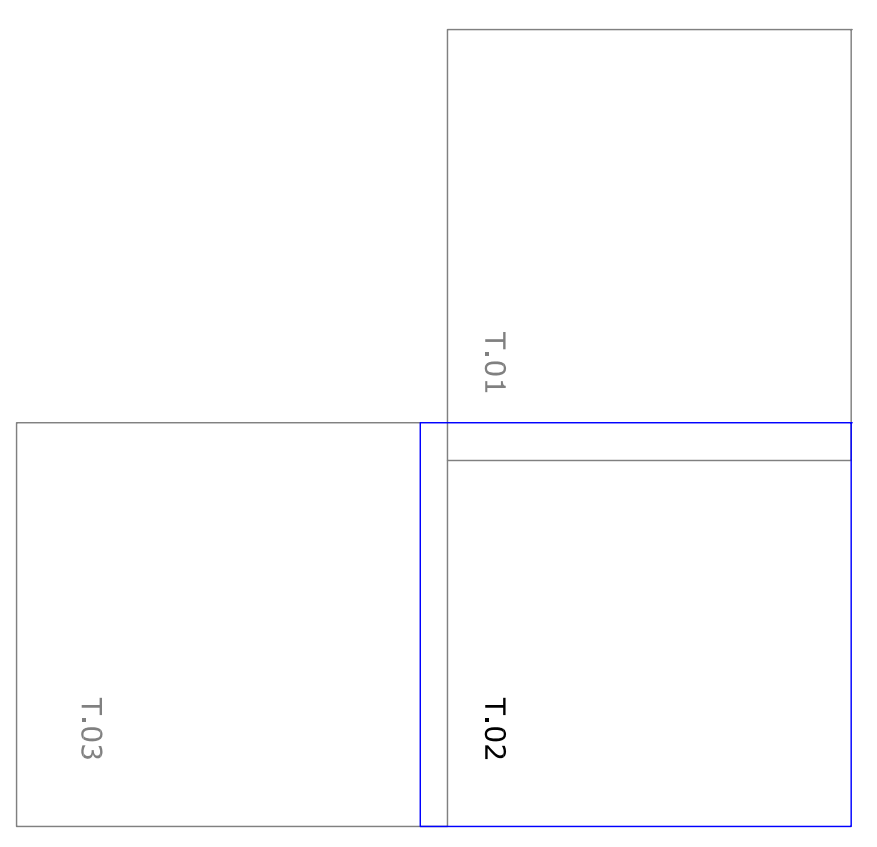

PIETRAPERZIA

LAVORI DI SISTEMAZIONE ED AMMODERNAMENTO VIABILITA' S.P. N.109 EX S.R. N.9 E S.P. N.96 FILE: 086-PPZ-IS17-PI SCALE: 1:4.000 LOCALITA': PIETRAPERZIA (EN) - 37°24'42" N - 14°07'29" E TIPOLOGIA: PLANIMETRIA INTERVENTI - T.02		COD. 1817 P1
---	--	-----------------