



**Libero Consorzio Comunale (L.R. 15/2015)  
già Provincia Regionale di Enna**

C.F. 80000810863 – Tel. 0935.521111 – Pec: protocollo@pec.provincia.enna.it

**SETTORE III - "Territorio – Pianificazione – Ambiente – Lavori Pubblici"**

DIRIGENTE Dott. Ing. Giuseppe Grasso

Tel. 0935/521390 email: [terzosettore@provincia.enna.it](mailto:terzosettore@provincia.enna.it)

**Servizio 9° "Edilizia Scolastica, Sociale e Sportiva"**

Responsabile del Servizio: Geom. Basilio Politi

Tel. 0935/521601 – e-mail: [ediliziascolastica@provincia.enna.it](mailto:ediliziascolastica@provincia.enna.it)

**SCHEDE RILIEVO EDILIZIA SCOLASTICA**

Data di compilazione: Settembre 2012

SCUOLA SUPERIORE DI II GRADO

Data di rielaborazione: 2020

Nome scuola:  
 ISTITUTO DI ISTRUZIONE  
 SUPERIORE "F.LLI TESTA"  
 Edificio sede del Liceo  
 Scienze umane e del Liceo  
 Scientifico

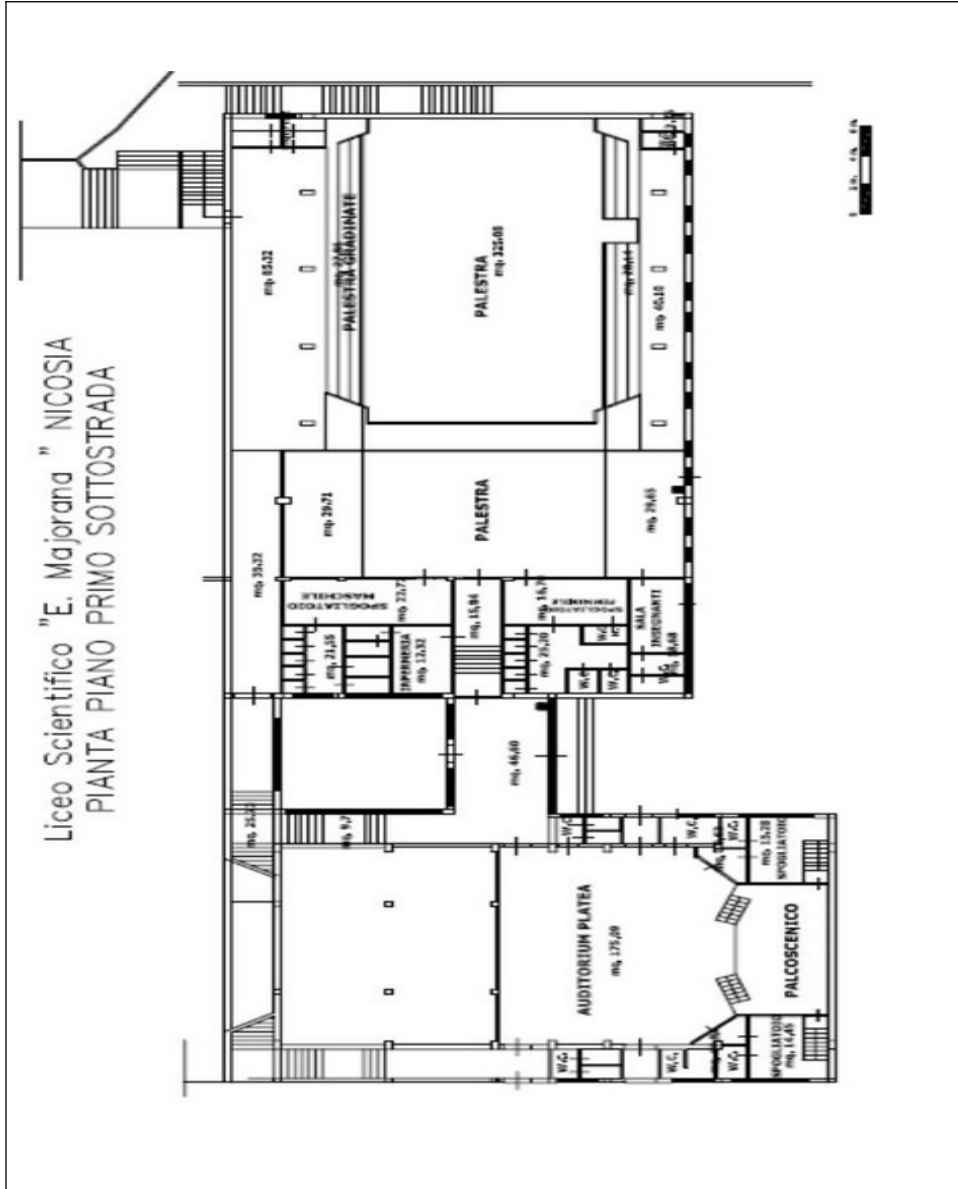

**Dotazioni**

**LICEO SCIENTIFICO**

**Piano Primo sottostrada**

Auditorium	n.° 1
Spogliatoi	n.° 2
Blocchi w.c.	n.° 2
Infermeria	n.° 1
Aula docenti	n.° 1
Palestra	n.° 1

**Piano Terra**

Locale distribuzione vivande	n.° 1
Locali tecnici	n.° 2
Magazzini e ripostigli	n.° 3
Aule	n.° 10
Biblioteca	n.° 1
Laboratori	n.° 4
Blocchi w.c.	n.° 4
Bidelleria	n.° 2

**Pianta Piano Primo**

Uffici	n.° 4
Bidelleria	n.° 1
Blocchi w.c.	n.° 3
Aule	n.° 4

**Pianta Piano secondo**

Aule	n.° 4
Blocchi w.c.	n.° 1
Archivi	n.° 1
Rip.	n.° 1

**LICEO SCIENZE UMANE**

**Piano Primo sottostrada**

Blocchi w.c.	n.° 1
Aule	n.° 6
Aula video	n.° 1

**Piano Terra**

Uffici	n.° 1
Aula docenti	n.° 1
Aule	n.° 4
Blocchi w.c.	n.° 1

**LICEO SCIENTIFICO**

Superficie totale netta mq. 3.629

Volume totale netto mc. 16.639

**MAGISTRALE**

Superficie totale netta mq. 810

Volume totale netto mc. 2.849



**Libero Consorzio Comunale (L.R. 15/2015)  
 già Provincia Regionale di Enna**

C.F. 80000810863 – Tel. 0935.521111 – Pec: protocollo@pec.provincia.enna.it

**SETTORE III - "Territorio – Pianificazione – Ambiente – Lavori Pubblici"**

DIRIGENTE Dott. Ing. Giuseppe Grasso

Tel. 0935/521390 email: [terzosettore@provincia.enna.it](mailto:terzosettore@provincia.enna.it)

Servizio 9° "Edilizia Scolastica, Sociale e Sportiva"

Responsabile del Servizio: Geom. Basilio Politi

Tel. 0935/521601 – e-mail: [ediliziascolastica@provincia.enna.it](mailto:ediliziascolastica@provincia.enna.it)

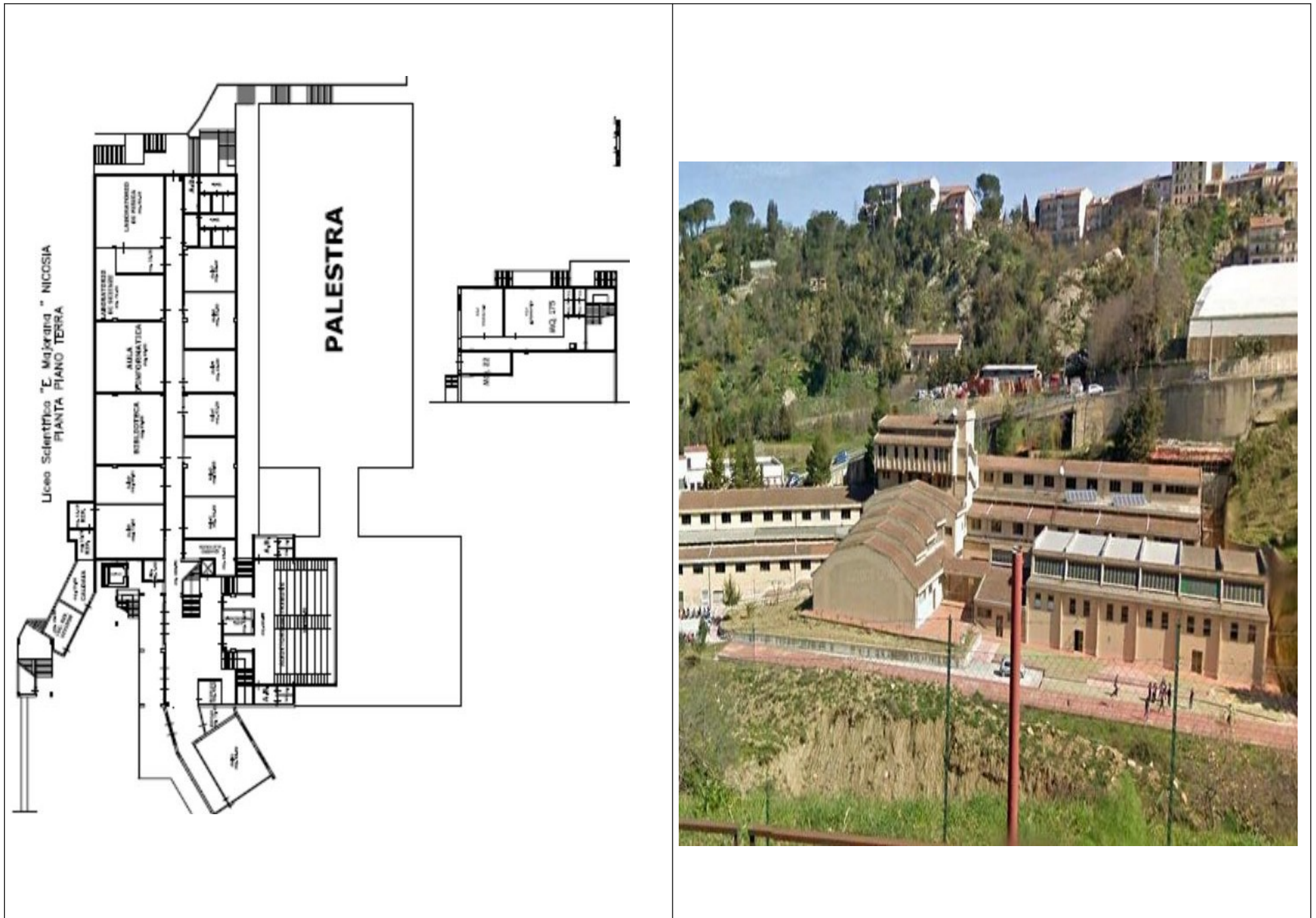

## SCHEDA N° 5a

**Note**

Anno di  
Costruzione:  
1975

Utenza Liceo Scientifico :

Anno scolastico	Alunni	Sezioni	Classi	Alunni/sez.	Alunni/classi
2011/2012	320	6	14	53.33	22.86
2012/2013	306	6	14	51.00	21.86
2013/2014	268	5	13	53.60	20.61
2014/2015	255	5	13	51,00	19,62
2016/2017	I.I.S. "F.lli Testa" . Utenza totale 2016/2017: 652 alunni (edificio sede Liceo Scientifico e Liceo Psico-Pedagogico; ne fa parte il Liceo Classico, sito altrove )				
2017/2018	187	2	9	93,50	20,77
2018/2019	175	2	9	87.50	19.44

Utenza Scienze umane :

Anno scolastico	Alunni	Sezioni	Classi	Alunni/sez.	Alunni/classi
2011/2012	186	4	9	46.50	20.67
2012/2013	148	4	6	37.00	24.67
2013/2014	214	7	11	30.57	19.45
2014/2015	175	3	9	58,33	19,44
2016/2017	I.I.S. "F.lli Testa" . Utenza totale 2016/2017: 652 alunni (edificio sede Liceo Scientifico e Liceo Psico-Pedagogico; ne fa parte il Liceo Classico, sito altrove )				
2017/2018	190	2	9	95,00	21,11
2018/2019	182	3	9	60.66	20.22
2019/2020	F.lli Testa" . Utenza totale 2019/2020: 650 alunni (edificio sede Liceo Scientifico e Liceo Psico-Pedagogico; ne fa parte il Liceo Classico, sito altrove )				

Utenza Scienze umane :

Anno scolastico	Alunni	Sezioni	Classi	Alunni/sez.	Alunni/classi
-----------------	--------	---------	--------	-------------	---------------

2020/2021 F.lli Testa". Utenza totale 2020/2021: n. 641 alunni e totale classi n. 32 (edificio sede centrale Liceo Scientifico e Liceo Psico-Pedagogico alunni n. 268 ; ne fa parte il Liceo Classico sito in via Armando Diaz alunni n. 373 )



### Libero Consorzio Comunale (L.R. 15/2015)

già Provincia Regionale di Enna

C.F. 80000810863 – Tl. 0935.521111 – Pec: protocollo@pec.provincia.enna.it

#### SETTORE III - "Territorio – Pianificazione – Ambiente – Lavori Pubblici"

DIRIGENTE Dott. Ing. Giuseppe Grasso

Tel. 0935/521390 email: [terzosettore@provincia.enna.it](mailto:terzosettore@provincia.enna.it)

Servizio 9° "Edilizia Scolastica, Sociale e Sportiva"

Responsabile del Servizio: Geom. Basilio Politi

Tel. 0935/521601 – e-mail: [ediliziascolastica@provincia.enna.it](mailto:ediliziascolastica@provincia.enna.it)

#### SCHEDE RILIEVO EDILIZIA SCOLASTICA

#### SCHEDA N° 5b

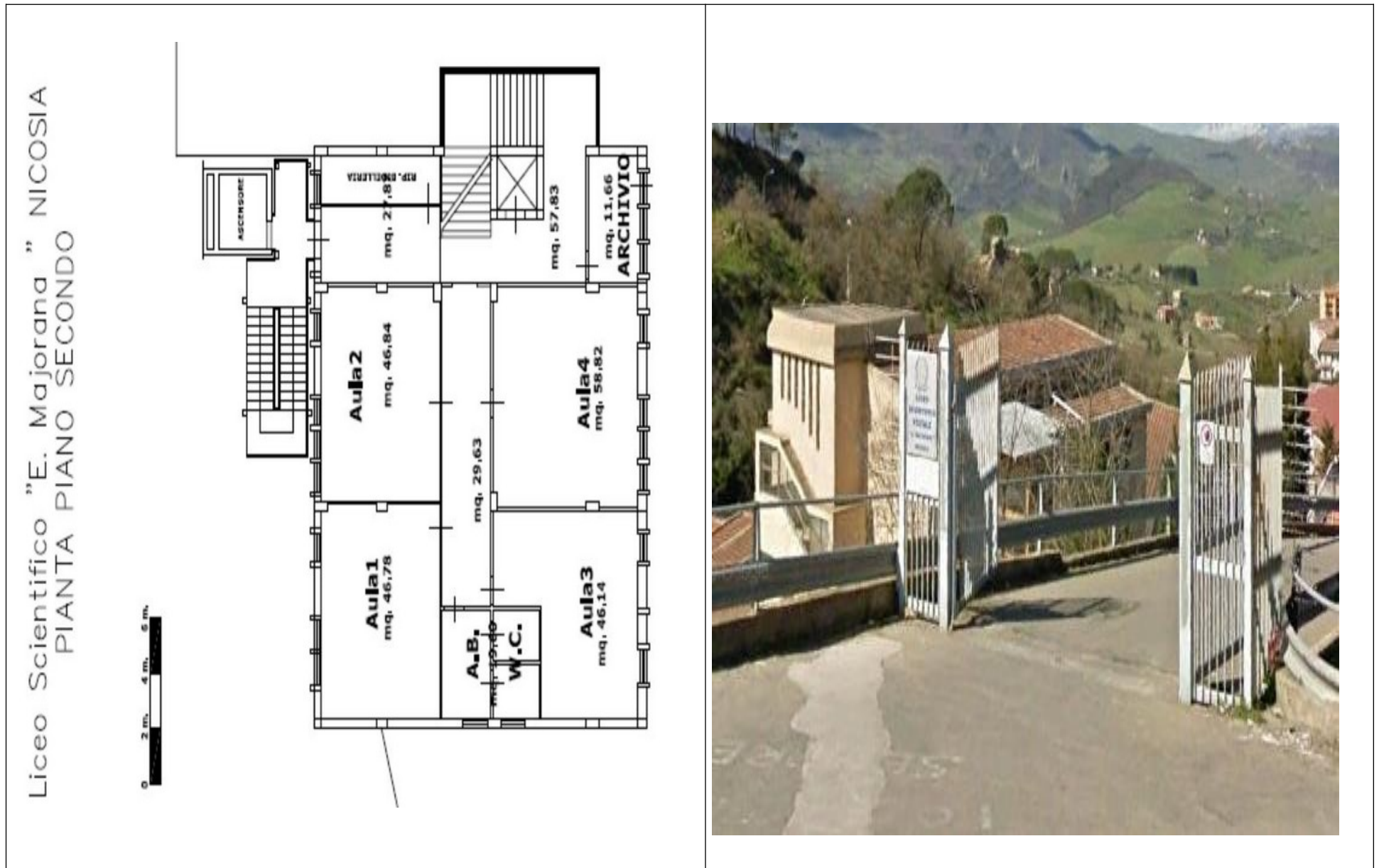

Numero piani:

Numero Tot. Piani

4

N° Piani Fuori Terra

3

N° Piani Interrati/semint.

1

**Strutture portanti verticali**

C.A.

**Strutture orizzontali**

C.A. e latero-cemento

**Tampognature**

laterizi

**Esecuzione di verifiche sismiche:** eseguite a norma dell'OPCM 3274/2003 e ss.mm. e ii.-DDG 1372 del 28.12.2005-DM 14.01.2008 -DDG 445/2009 **Progetto di Adeguamento sismico predisposto: richiesto finanziamento con i PON**

**Giudizio sintetico sulla consistenza e conservazione dell'edificio :**

buono

discreto

scadente

critico

nessuno

X