



**Libero Consorzio Comunale (L.R. 15/2015)  
già Provincia Regionale di Enna**

C.F. 80000810863 – Tel. 0935.521111 – Pec: protocollo@pec.provincia.enna.it

**SETTORE III - "Territorio – Pianificazione – Ambiente – Lavori Pubblici"**

DIRIGENTE Dott. Ing. Giuseppe Grasso

Tel. 0935/521390 email: [terzosettore@provincia.enna.it](mailto:terzosettore@provincia.enna.it)

**Servizio 9° "Edilizia Scolastica, Sociale e Sportiva"**

Responsabile del Servizio: Geom. Basilio Politi

Tel. 0935/521601 – e-mail: [ediliziascolastica@provincia.enna.it](mailto:ediliziascolastica@provincia.enna.it)

**SCHEDE RILIEVO EDILIZIA SCOLASTICA**

Nome scuola  
 ISTITUTO DI ISTRUZIONE SUPERIORE  
 "ENRICO MEDI" LEONFORTE  
 Sede del Liceo Scientifico

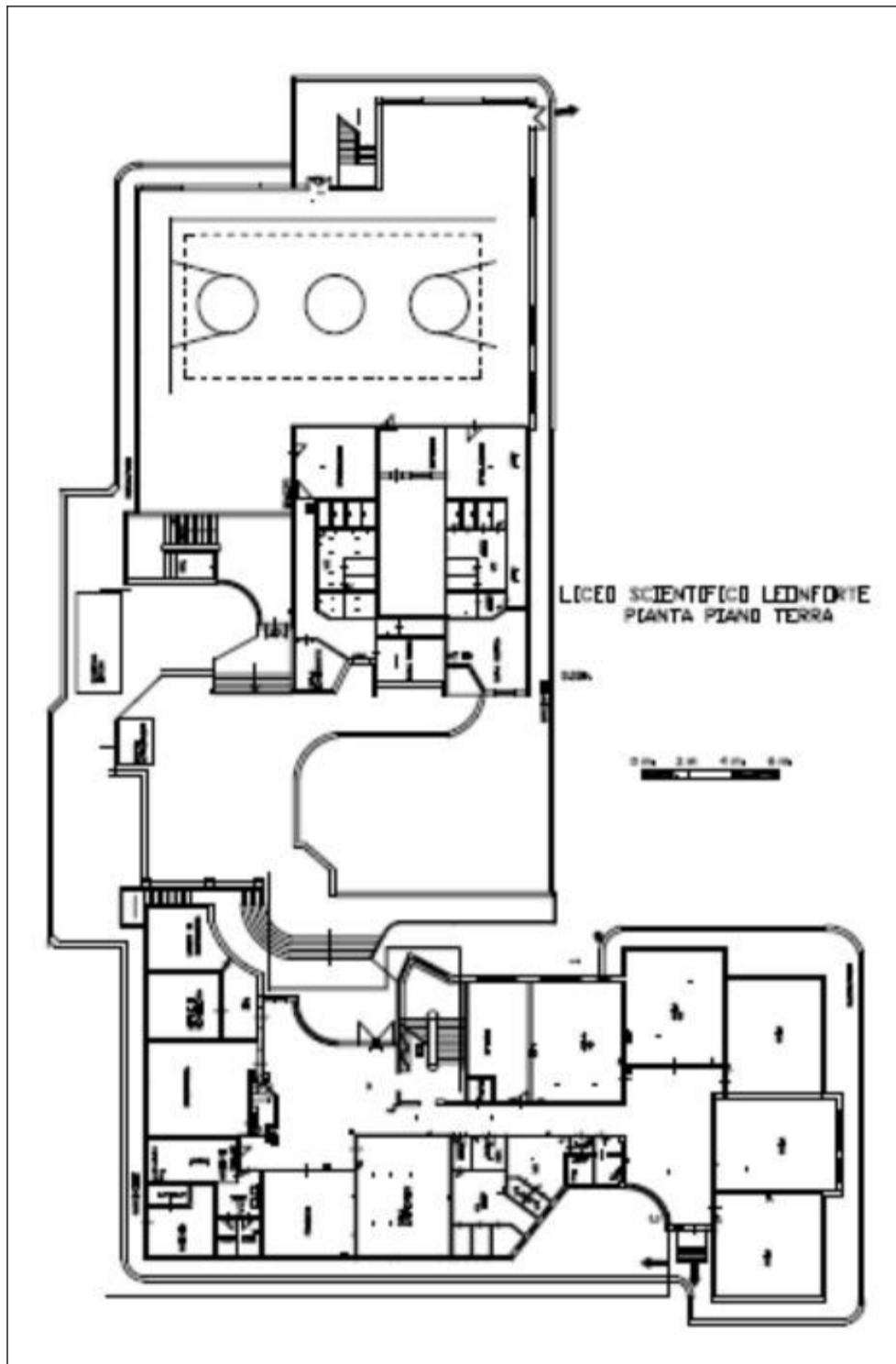

**Dotazioni (CORPO PRINCIPALE)**

**Piano Terra**

Palestra	n.° 1
Spogliatoi	n.° 2
Blocco w.c.	n.° 4
Uffici	n.° 7
Sala medica	n.° 1
Laboratori	n.° 2
Archivio	n.° 1
Deposito	n.° 1
Locale tecnico	n.° 1
Sala docenti	n.° 1
Aule	n.° 4

**Piano Primo**

Biblioteca	n.° 1
Uffici	n.° 1
Blocco w.c.	n.° 1
Aule	n.° 9
Rip.	n.° 3

**Piano Secondo**

Blocco w.c.	n.° 2
Laboratori	n.° 1
Auditorium	n.° 1
Aule	n.° 9

**Dotazioni (AMPLIAMENTO)**

**Piano Terra**

Blocco w.c.	n.° 2
Aule	n.° 5
Locale Tecnico	n.° 1
Sala bidelli	n.° 1



**Libero Consorzio Comunale (L.R. 15/2015)**

già Provincia Regionale di Enna

C.F. 80000810863 – Tel. 0935.521111 – Pec: protocollo@pec.provincia.enna.it

**SETTORE III - "Territorio – Pianificazione – Ambiente – Lavori Pubblici"**

DIRIGENTE Dott. Ing. Giuseppe Grasso

Tel. 0935/521390 email: [terzosettore@provincia.enna.it](mailto:terzosettore@provincia.enna.it)

Servizio 9° "Edilizia Scolastica, Sociale e Sportiva"

Responsabile del Servizio: Geom. Basilio Politi

Tel. 0935/521601 – e-mail: [ediliziascolastica@provincia.enna.it](mailto:ediliziascolastica@provincia.enna.it)

**SCHEDE RILIEVO EDILIZIA SCOLASTICA**

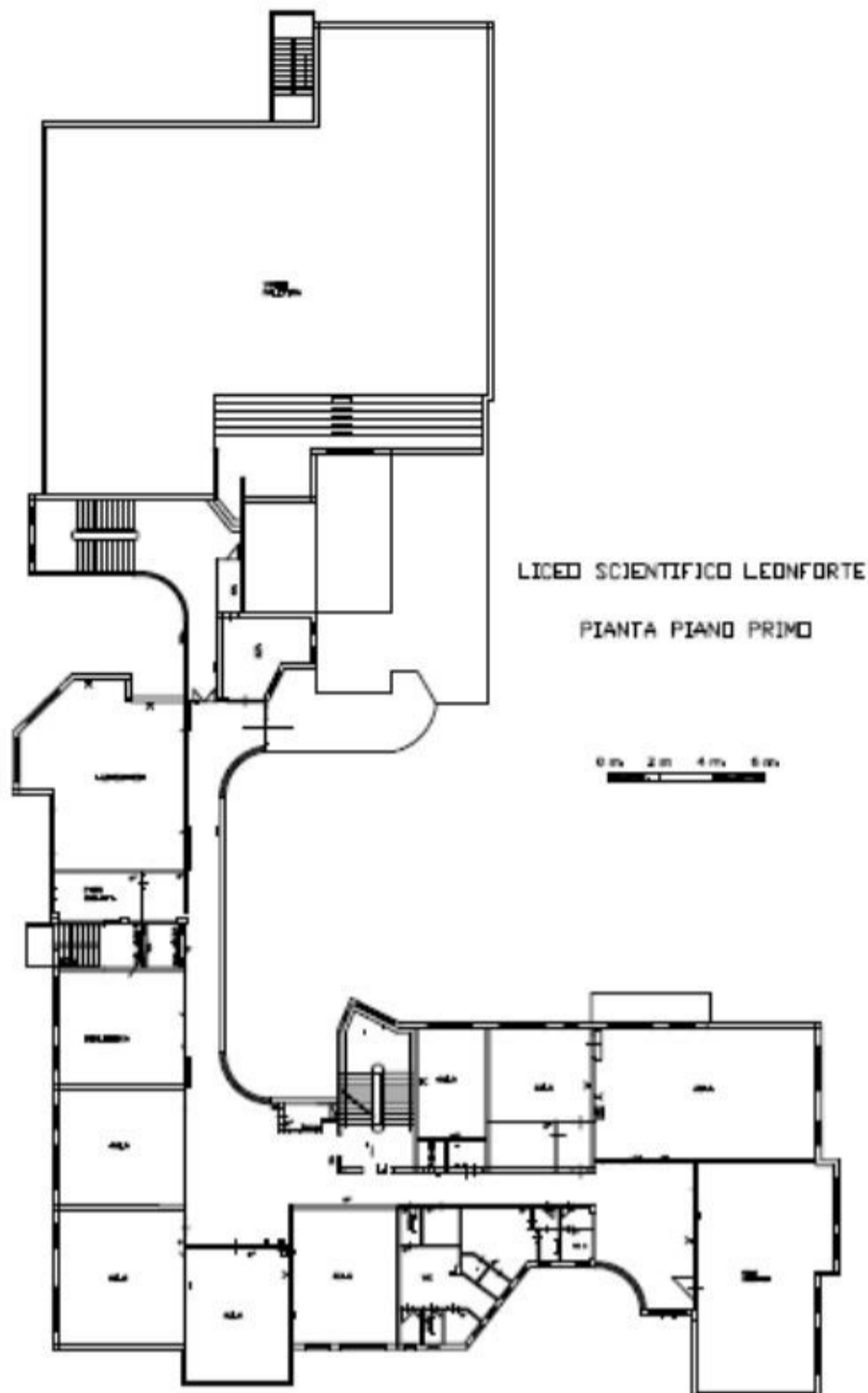

**Note**

Superficie netta (corpo principale)      mq    3.905  
 Superficie netta (ampliamento)        mq    360  
 Volume netto (corpo principale)        mc    13.849  
 Volume netto (ampliamento)            mc    1080

Anno di costruzione:  
 1982 (CORPO PRINCIPALE)  
 2009 (AMPLIAMENTO)

**Utenza**

Anno scolastico	Alunni	Sezioni	Classi	Alunni/sez.	Alunni/classi
2011/2012	587	11	26	53.36	22.58
2012/2013	559	11	25	50.82	22.36
2013/2014	526	10	24	52.60	21.92
2014/2015	483	5	22	96,60	21,95
2016/2017 I.I.S. "E. Medi" di Leonforte.- Utenza complessiva anno 2016/2017: 785 compresi quelli del Liceo Classico, alloggiati in altro immobile					
2017/2018	451	8	23	56,37	19,60
Alunni complessivi E. Medi: Scientifico e Linguistico n. 451, Classico e Scienze Umane in altra sede n. 304) anno 2017/2018 totali n. 755					
LICEO SCIENTIFICO					
2018/2019	272	3	14	90.66	19.42
LICEO LINGUISTICO					
2018/2019	166	2	8	83.00	20.75
2019/2020	422	I.I.S. "E. Medi" di Leonforte.- Utenza complessiva anno 2019/2020: 724 compresi quelli del Liceo Classico, alloggiati in altro immobile			
2020/2021	394	I.I.S. "E. Medi" di Leonforte.- Utenza complessiva anno 2020/2021: 719 compresi quelli del Liceo Classico, alloggiati in altro immobile			



**Libero Consorzio Comunale (L.R. 15/2015)  
 già Provincia Regionale di Enna**

C.F. 80000810863 – Tl. 0935.521111 – Pec: protocollo@pec.provincia.enna.it

**SETTORE III - "Territorio – Pianificazione – Ambiente – Lavori Pubblici"**

DIRIGENTE Dott. Ing. Giuseppe Grasso

Tel. 0935/521390 email: [terzosettore@provincia.enna.it](mailto:terzosettore@provincia.enna.it)

**Servizio 9° "Edilizia Scolastica, Sociale e Sportiva"**

Responsabile del Servizio: Geom. Basilio Politi

Tel. 0935/521601 – e-mail: [ediliziascolastica@provincia.enna.it](mailto:ediliziascolastica@provincia.enna.it)

**SCHEDE RILIEVO EDILIZIA SCOLASTICA**



SCHEDA N° 9c

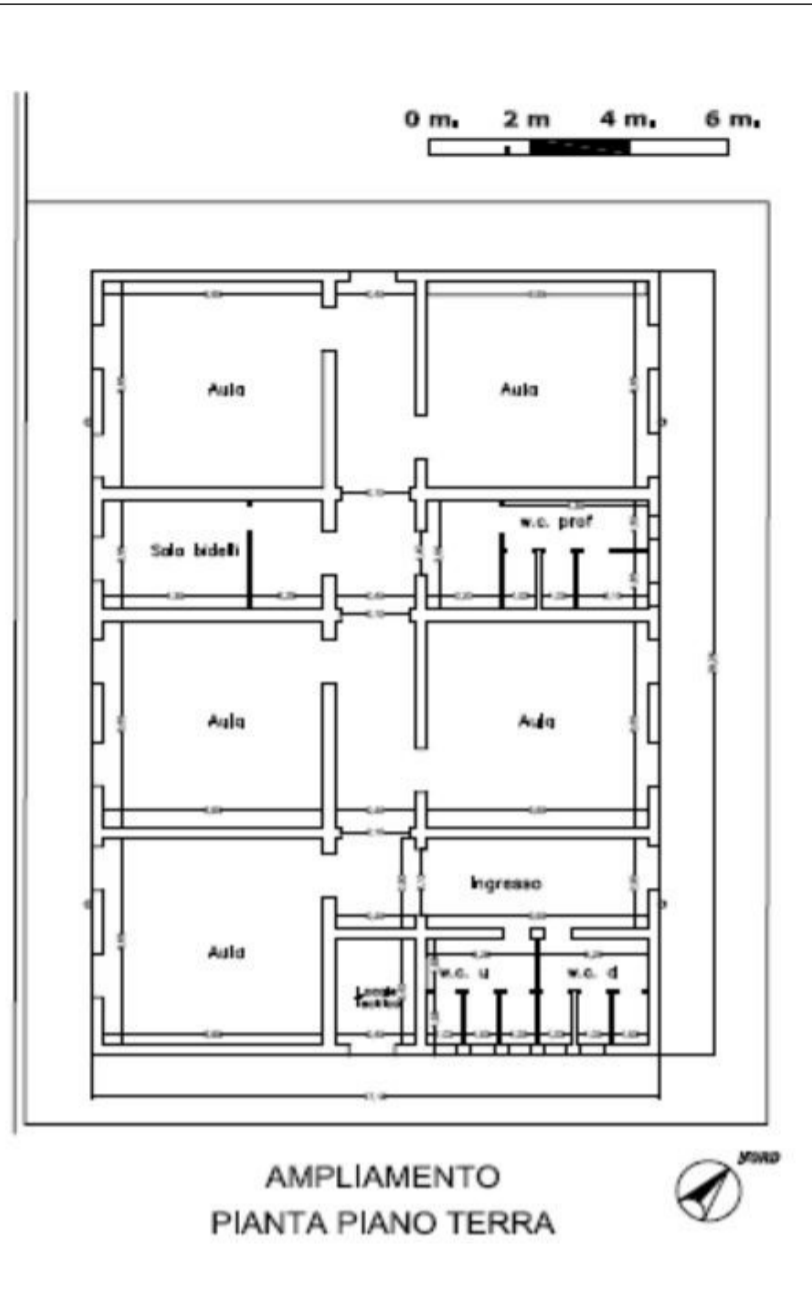

Numero piani:

	Numero Tot. Piani	N° Piani Fuori Terra	N° Piani Interrati
CORPO PRINCIPALE	3	3	0
AMPLIAMENTO	1	1	0

**Strutture portanti verticali**  
C.A.

**Strutture orizzontali**  
C.A. e latero-cemento

**Tampognature**  
laterizi



