



**Libero Consorzio Comunale (L.R. 15/2015)  
già Provincia Regionale di Enna**

C.F. 80000810863 – Tl. 0935.521111 – Pec: protocollo@pec.provincia.enna.it

**SETTORE III - “Territorio – Pianificazione – Ambiente – Lavori Pubblici”**

DIRIGENTE Dott. Ing. Giuseppe Grasso

Tel. 0935/521390 email: [terzosettore@provincia.enna.it](mailto:terzosettore@provincia.enna.it)

**Servizio 9° “Edilizia Scolastica, Sociale e Sportiva”**

Responsabile del Servizio: Geom. Basilio Politi

Tel. 0935/521601 – e-mail: [ediliziascolastica@provincia.enna.it](mailto:ediliziascolastica@provincia.enna.it)

**SCHEDA RILIEVO EDILIZIA SCOLASTICA**

Scheda n.° 17

Compilatore:

Geom. Basilio Politi

Istr. Amm. vo Donatella M. V. Saladino

Data compilazione: Dicembre 2016

Data di rielaborazione: Dicembre 2020

Nome scuola: Istituto di Istruzione Superiore “N. Colajanni”  
sede del Liceo Classico “N. Colajanni”  
Via Roma, n. 388 – ENNA



Veduta aerea

## Dotazioni

### PIANO TERRA

Palestra..... n.° 1  
Blocchi w.c. .... n.° 1  
Laboratori .....n.° 1  
Archivi .....n.° 1  
Aule ..... n.° 3  
Sala docenti .....n.° 1

### PIANO PRIMO

Aule..... n.° 13  
Blocchi w.c. .... n.° 2  
Laboratori .....n.° 2  
Uffici .....n.° 3

Superficie totale netta mq. 1.487

Volume totale netto mc. 7.775



Veduta di via Roma

EDIFICIO - SEDE STORICA - VIA ROMA ENNA

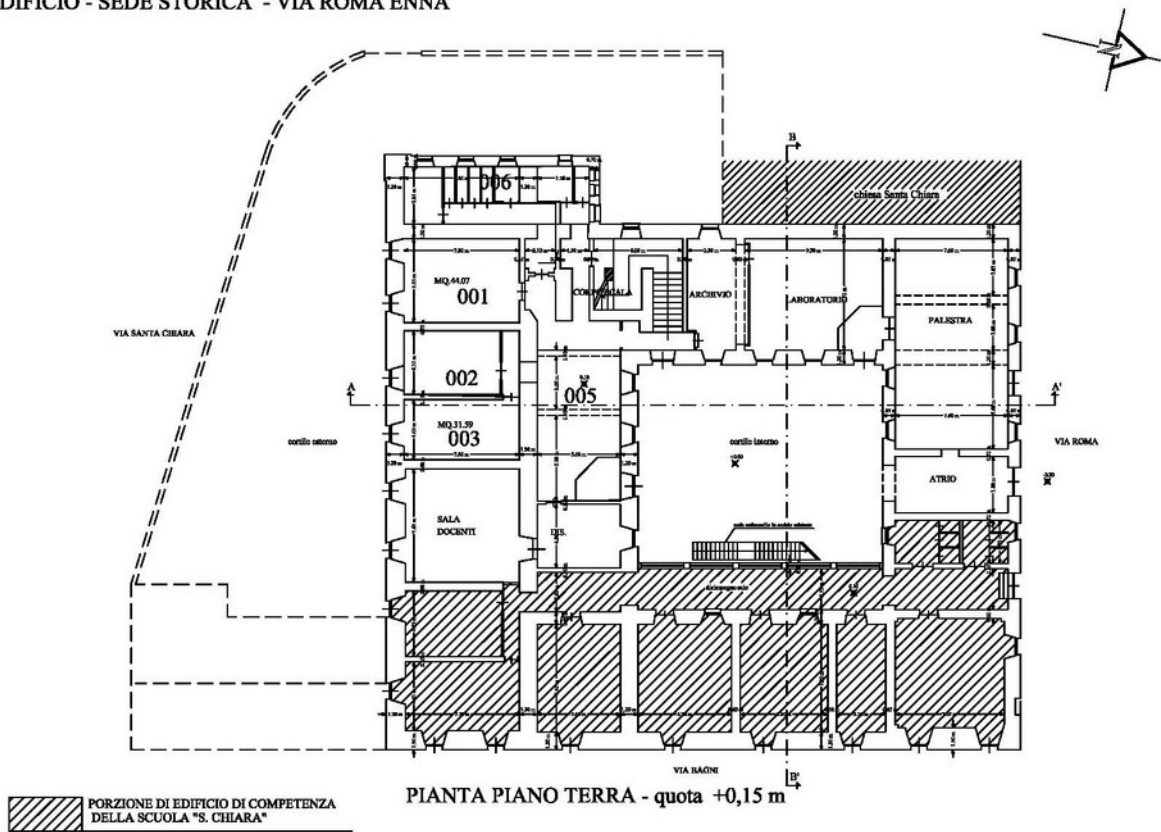

EDIFICIO - SEDE STORICA - VIA ROMA ENNA

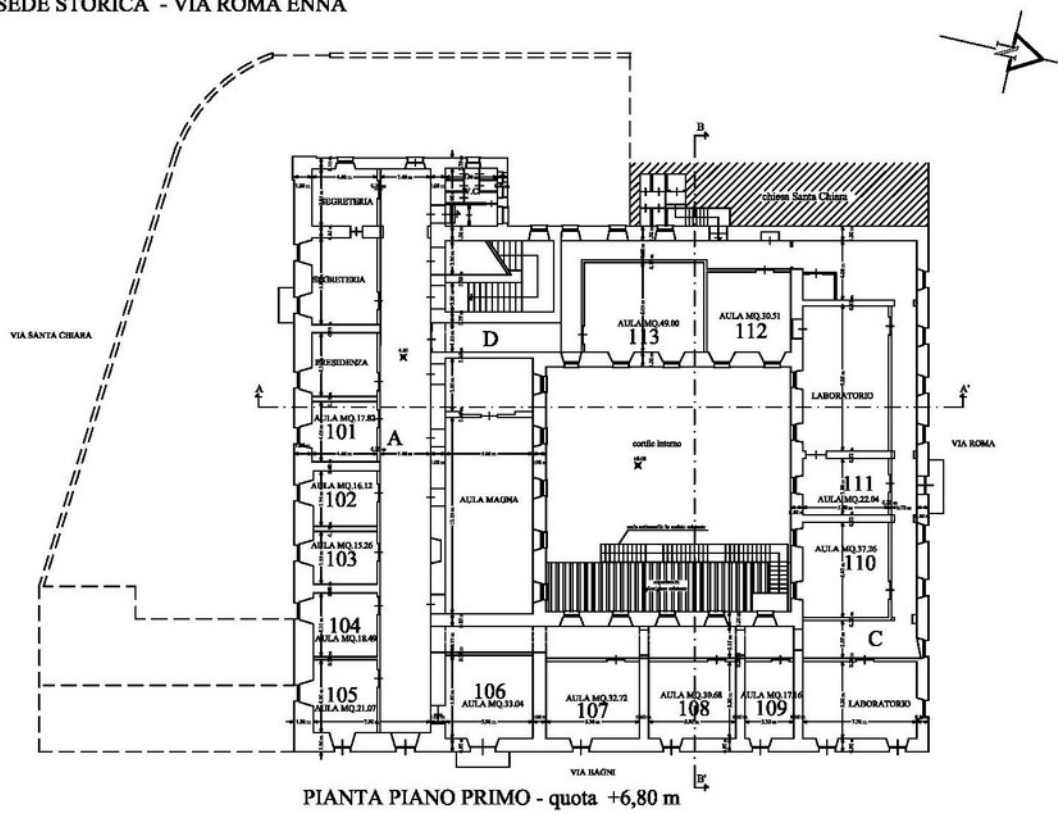

Note

Anno di costruzione: anno 1743

Utenza scolastica:

Anno scolast.	Alunni	Sezioni	Classi	Alun/sez.-	Alun/classi
2016/2017	198	3	14	66.00	14.40
2017/2018	175	3	14	58,33	12.50
2018/2019	155	3	13	51.66	11.92
2019/2020	compreso Liceo Psicopedagogico totali 519 alunni				
2020/2021	168				

Numero piani

N. totali piani  
3

N. piani fuori terra  
2

N. piani entro terra/semint.  
1

**Strutture portanti verticali**

muratura

**Strutture orizzontali**

volte in muratura e solai in ferro e laterizi

**Tampognature**

laterizi

**Esecuzione di verifiche sismiche: l'immobile è stato oggetto di intervento di miglioramento sismico – lavori ultimati ad Aprile 2015**

**Stato generale dell'immobile**

**Buono**

**discreto**

**scadente**

**critico**

**nessuno**

X