

PIANO 2° seminterrato

Magazzino..... n.° 2
Locali tecnici..... n.° 2
Laboratorin.° 1

PIANO TERRA

Blocchi w.c. n.° 2
Uffici.....n.° 3
Sala riunionen.° 1
Guardiola n.° 1
Laboratori n.° 10
Rip.n.° 1
Palestran.° 1
Magazzini n.° 3
Aulen.° 1
Archivi n.° 3

PIANO PRIMO

Blocco sala mostre..... n.° 1
Aulen.° 11
Blocco w.c.n.° 2
Sala docentin.° 1
Bidelleria n.° 1
Aula disegnon.° 1

Superficie totale netta mq. 2.749 (comprensiva delle aree oggetto del cantiere)

Volume totale netto mc. 11.323 (comprensiva delle aree oggetto del cantiere)



Veduta esterna



Veduta cortile interno



Veduta cortile interno

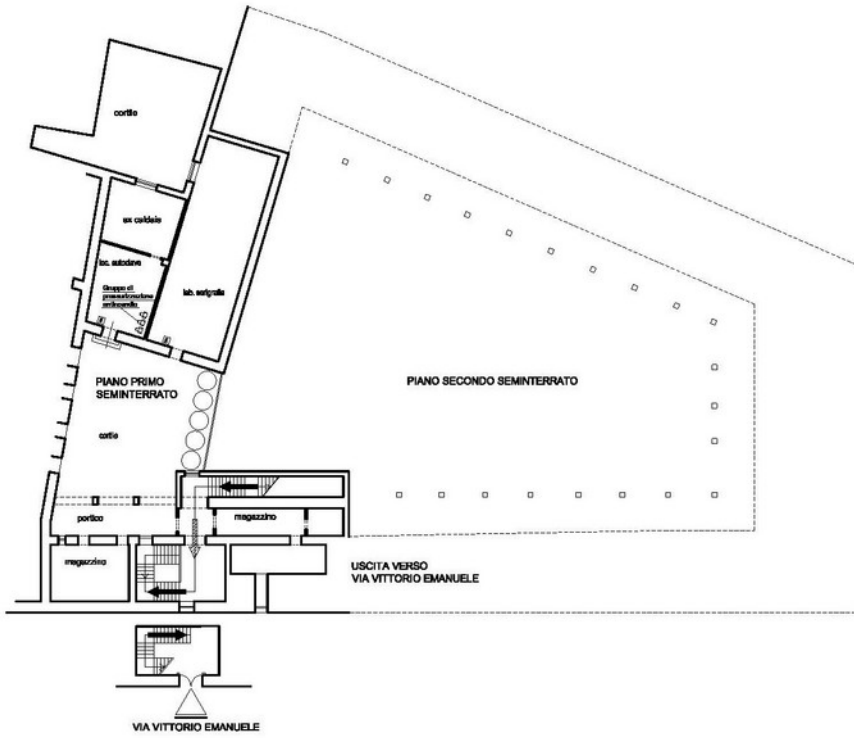

Planimetria secondo piano interrato

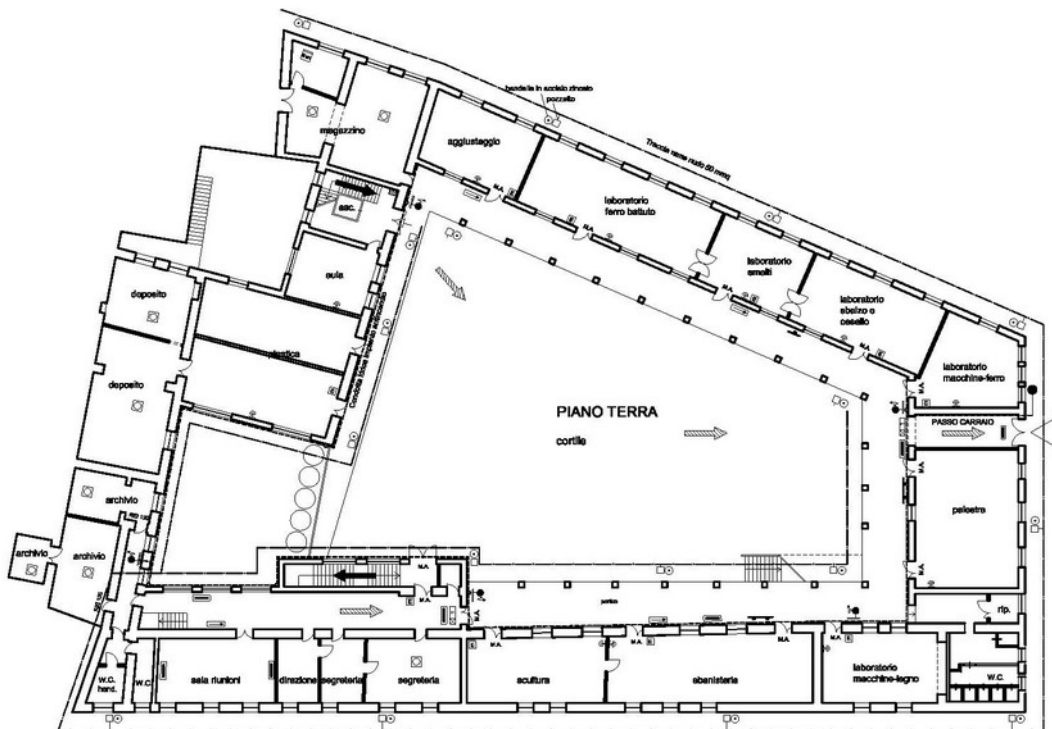

Planimetria piano terra

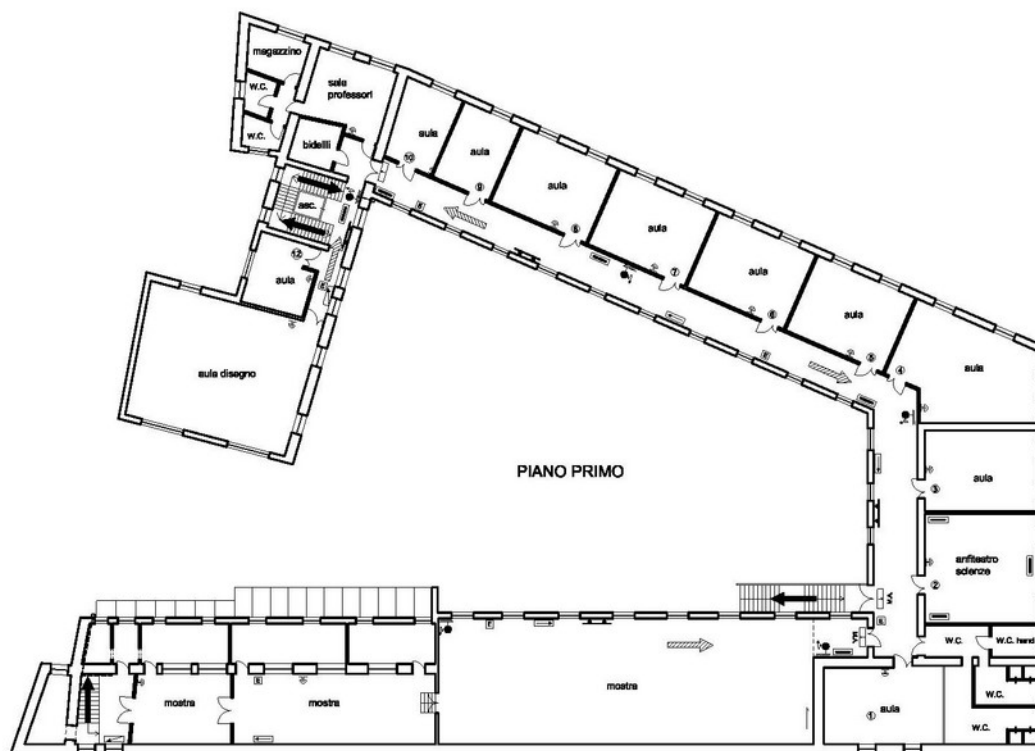

Planimetria piano primo

Note

Anno di costruzione: primi del '900 corpo prospiciente la via Vittorio Emanuele e anni '60 la restante parte.

Utenza scolastica:

Anno scolast.	Alunni	Sezioni	Classi	Alun/sez.-	Alun/classi
2016/2017	165	2	10	82.50	16,50
2017/2018	160	2	9	80.00	17,77
2018/2019	165	2	8	82.50	20.62
2019/2020	150				
2020/2021	129				

N. totali piani	Numero piani	N. piani fuori terra	N. piani entro terra/semint.
3	2	1	

Strutture portanti verticali

muratura
pilastri in c.a.
e legno

Strutture orizzontali

volte in muratura e solai in ferro e laterizi
travi in c.a. e legno

Tampognature

laterizi e legno

Esecuzione di verifiche sismiche: nell'immobile è in corso un intervento di miglioramento sismico; esso interessa l'ala prospiciente la via Vittorio Emanuele

Stato generale dell'immobile

Buono discreto scadente critico nessuno

