

Dotazioni

PIANO TERRA

Aule..... n.° 1
Palestra..... n.° 1
Locali tecnici.....n.° 1
Laboratori.....n.° 1

PIANO AMMEZZATO

Sala docenti..... n.° 1
Ufficin.° 1
Locale di sgomberon.° 3

PIANO PRIMO

Blocchi w.c. n.° 5
Aule.....n.° 21
Laboratori n.° 3

Superficie totale netta mq. 1.281

Volume totale netto mc. 4.640



Veduta esterna



Veduta esterna



Veduta laboratorio di taglio e cucito



Veduta interna - corridoio

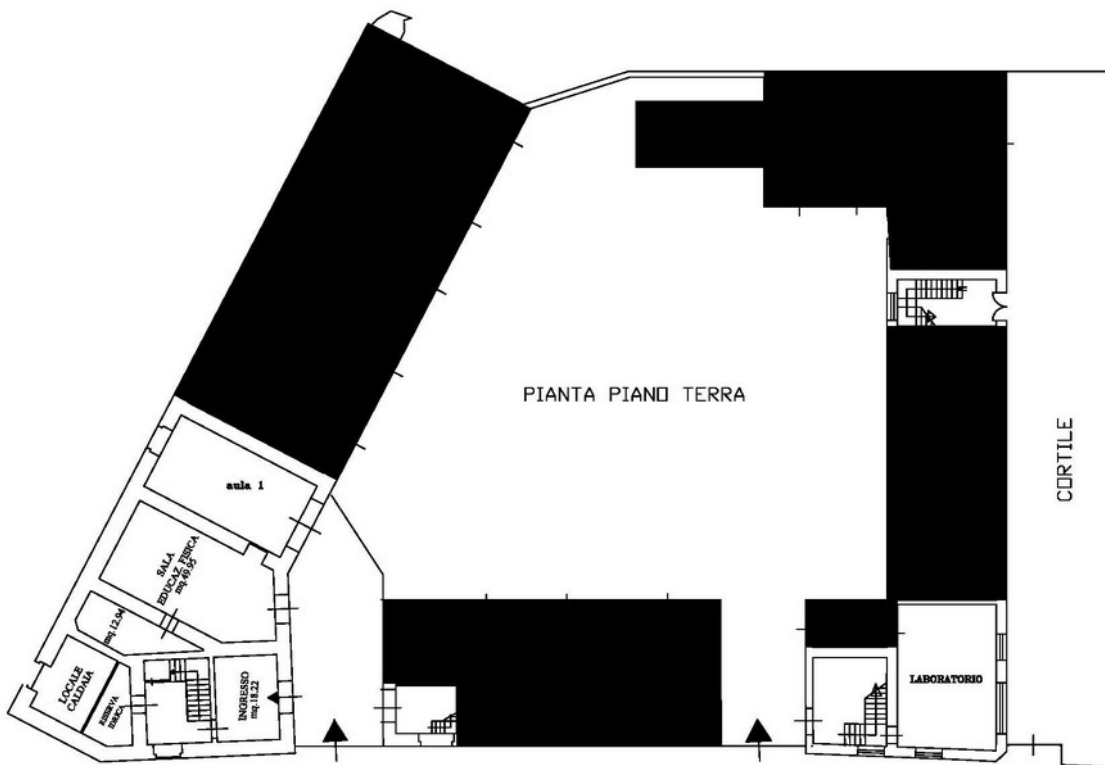

Planimetria piano terra

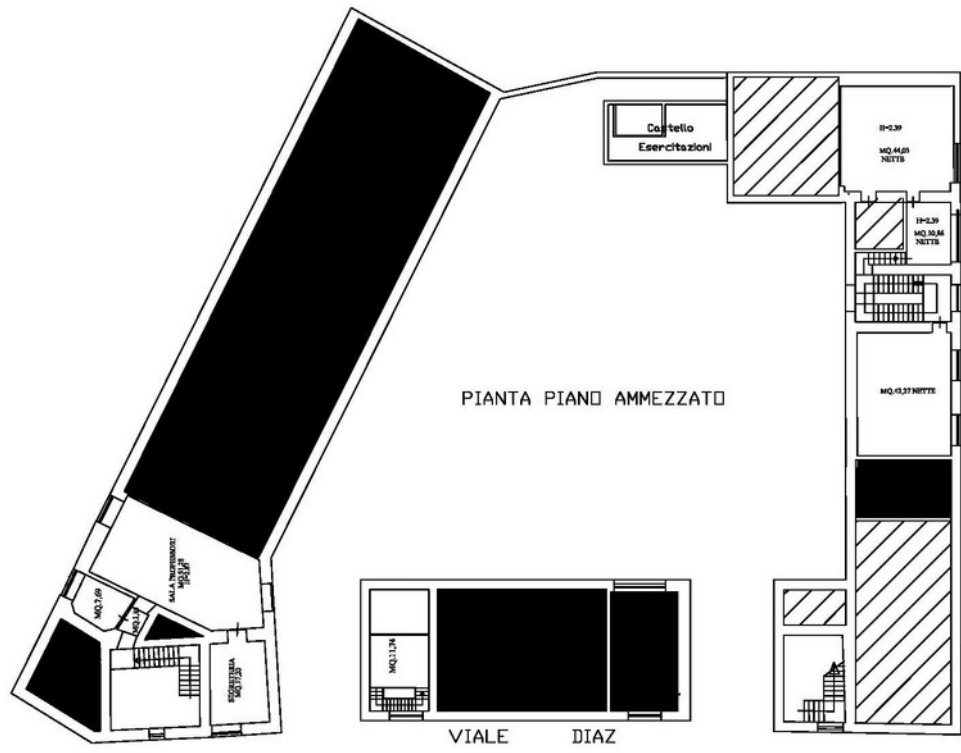

Planimetria piano ammezzato

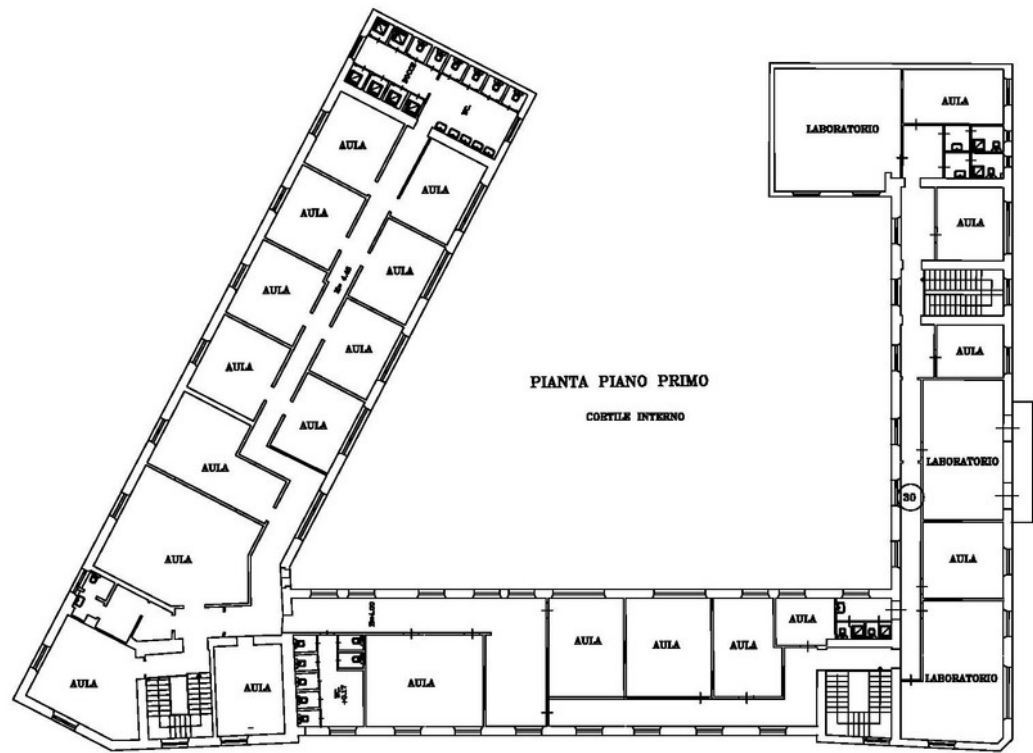

Planimetria piano primo

Note

Anno di costruzione: anni '60

Utenza scolastica:

Anno scolast.	Alunni	Sezioni	Classi	Alun/sez.-	Alun/classi
2016/2017	176	3	10	58,67	17,60
2017/2018					
2018/2019	212	6	19	35.33	11.15
2019/2020	I.I.S. "Federico II" n. complessivo alunni 572 compresa la sede centrale e la succursale)				
2020/2021	136				
	I.I.S. "Federico II" n. complessivo alunni 478 compresa la sede centrale e la succursale)				

Numero piani

N. totali piani 3	N. piani fuori terra 3	N. piani entro terra/semint. 0
----------------------	---------------------------	-----------------------------------

Strutture portanti verticali

muratura e c.a.

Strutture orizzontali

in .c.a. e solai in latero-cemento

Tampognature

laterizi

Esecuzione di verifiche sismiche: eseguite a norma dell'OPCM 3274/2003 e ss.mm. e ii.- DDG 1372 del 28.12.2005-DM 14.01.2008 –DDG 445/2009.

Stato generale dell'immobile

Buono	discreto	scadente	critico	nessuno
--------------	-----------------	-----------------	----------------	----------------

x
