



Libero Consorzio Comunale (L.R. 15/2015)

C.F. 80000810863 – Tel. 0935.521111 – Fax 0935.500429

SETTORE III - “Territorio – Pianificazione – Ambiente – Lavori Pubblici”

DIRIGENTE dott. Ing. Paolo Puleo

Tel. 0935/521390 – email: terzosettore@provincia.enna.it

Servizio 3° “Edilizia Scolastica, Sociale e Sportiva”

Responsabile del Servizio: Arch. Rosalba Felice

Tel. 0935/521602 – e-mail: ediliziascolastica@provincia.enna.it

SCHEDA RILIEVO EDILIZIA SCOLASTICA

Scheda n.° 26

Compilatore:

Arch. Rosalba Felice

Geom. Basilio Politi

Data compilazione: Dicembre 2019

Nome scuola: ISTITUTO DI ISTRUZIONE SUPERIORE “A. LINCOLN
SEDE DI AGIRA



Veduta aerea

Dotazioni

PIANO TERRA

Blocco bagni..... n.° 1
Palestra..... n.° 0
Locali tecnici.....n.° 0
Sala Docenti.....n.° 1

PIANO SECONDO

Blocchi w.c. n.° 2
Aule.....n.° 3

PIANO PRIMO

Aule n.° 2
Blocco bagni.n.° 1

Superficie totale netta mq. 601

Volume totale netto mc. 2.215

Veduta esterna



Veduta esterna



Veduta esterna



Veduta ingresso

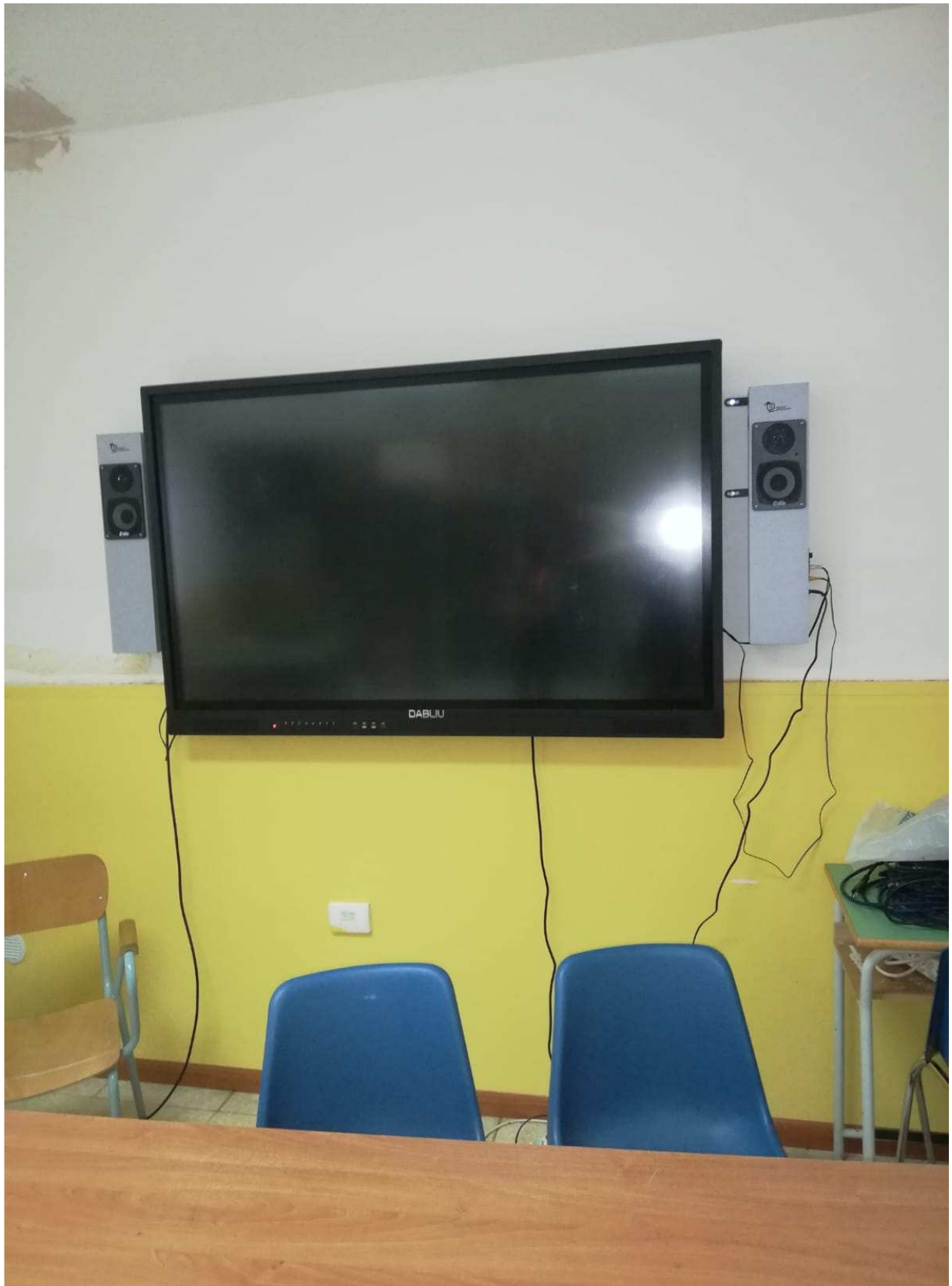

Veduta interna – aula informatica



Collegamento fra corpi di fabbrica

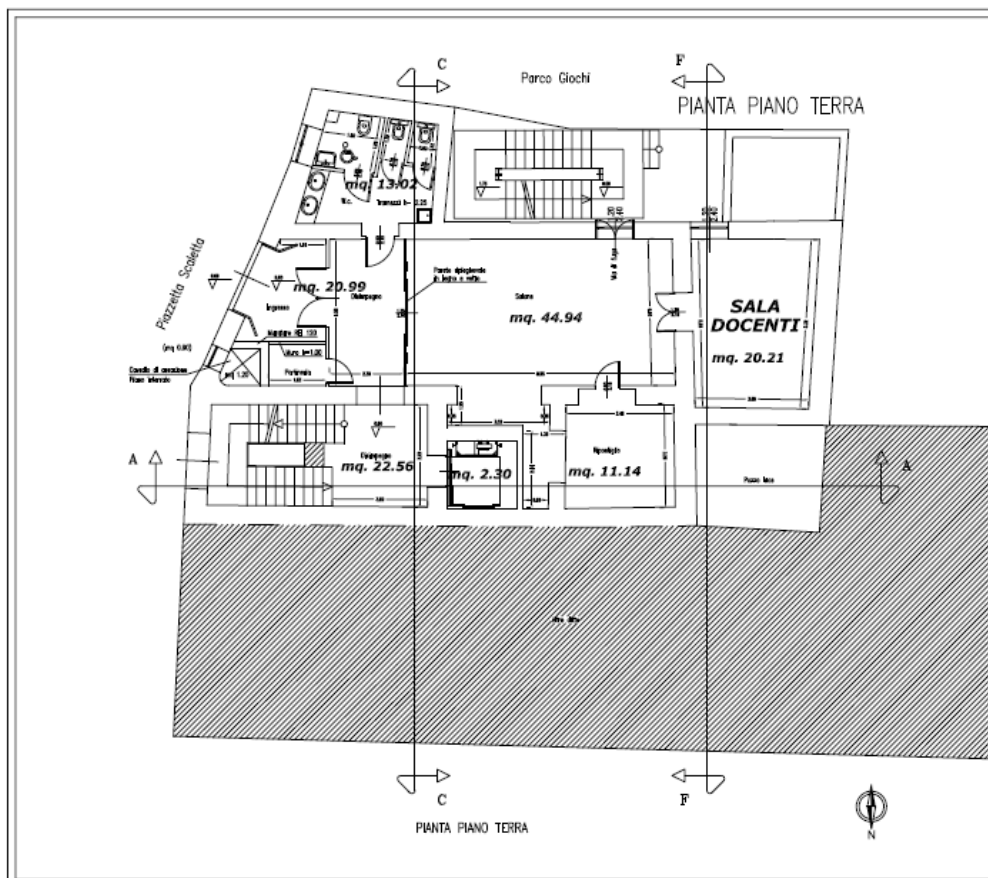
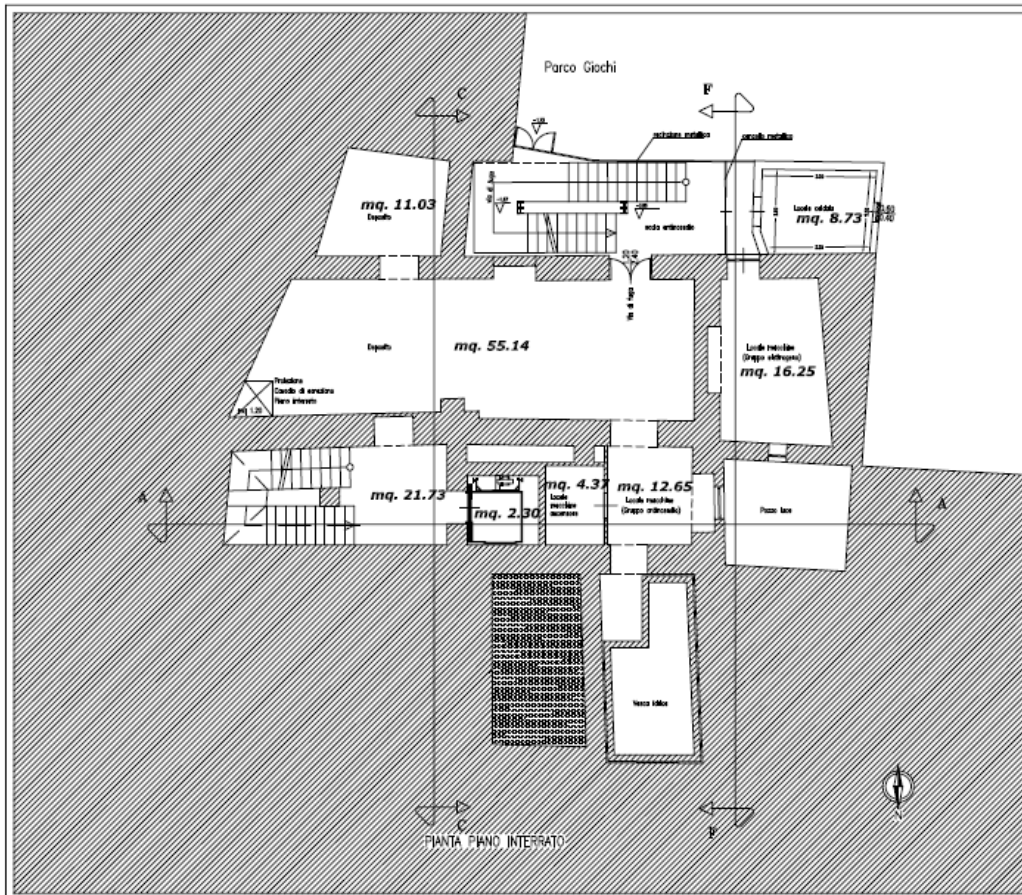

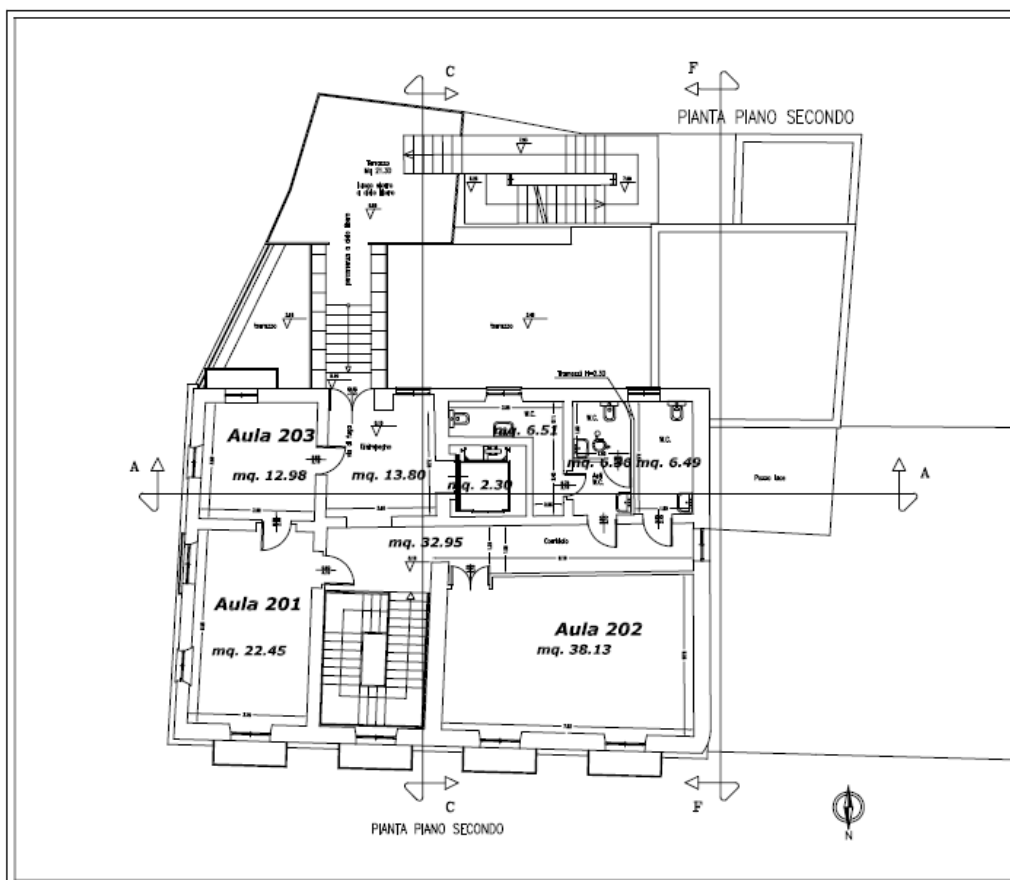
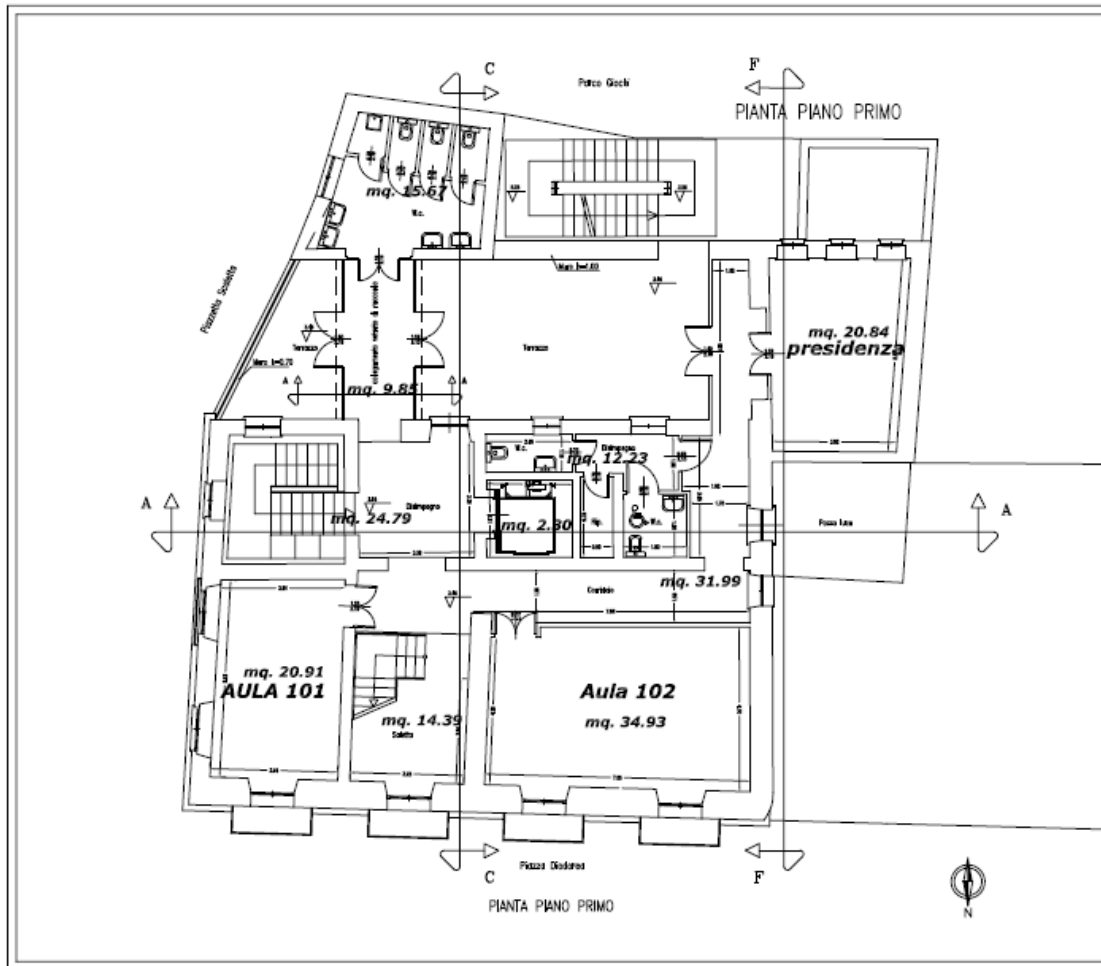

Planimetria piano terra

Note

Anno di costruzione: PRIMI ANNI DEL '900

Anno di Ristrutturazione e di adeguamento a edificio scolastico: 1999

Utenza scolastica:

Anno scolast.	Alunni	Sezioni	Classi	Alun/sez.-	Alun/classi
2019/2020	167				

Numero piani

N. totali piani
3

N. piani fuori terra
3

N. piani entro terra/semint.
1

Strutture portanti verticali

Muratura, c.a. e acciaio.

Strutture orizzontali

in .c.a. e solai in latero-cemento

Tampognature

laterizi e murature

Esecuzione di verifiche sismiche: NON NECESSARIE.

Stato generale dell'immobile

Buono

discreto

scadente

critico

nessuno

X
